KÜÇÜK ŞEYH

HAFTALIK RESİMLİ MECMUA SAYI: 2 64 SAYFA 100 KURUŞ

KÜÇÜK ŞEYH BİN YAŞA!..
BİR KAÇ HAFTA SONRA ABDÜL TAYYAR İLE OĞLU İBRAHİM MEDİNE'DEYDİLER. ŞEYH BEDRİ'Yİ BULMAKTAN ÜMİT KESMİŞLERDİ.
İKTİDAR YÜZÜĞÜNÜ ELİME GEÇİRMEDİKÇE UHABİTLERE HÜKMEDEMEM. HAZİNEYİ MISIRA SEN GÖTÜRECEKSİN İBRAHİM. HAZIRLIĞINI YAP!
PEKİ BABA!

İBRAHİM ÇÖLÜ GEÇMEĞE HAZIRLANMAKTADIR.
HAYDUTLARA YAKALANMAMALIYIZ!

FAKAT KÜÇÜK ŞEYH, KOKO VE BİR KAÇ UHABİT İLE İBRAHİMİN YOLU ÜZERİN-DEYDİLER.

KOKO AZ SONRA UZAKTAN BİR TOZ BULUTU GÖRÜR.
MUHAKKAK ONLARDIR!
23

DOĞRU BİLGİ VERMİŞLER BİZE. İBRAHİMLE ADAMLARI HAZİNEYİ KIZIL DENİZE DOĞRU GÖTÜRÜ-YORLAR!
ONLARA SALDIRA-CAK MIYIZ KÜÇÜK ŞEYH!

HAYIR! ONLAR BİZDEN ÇOK KALABALIK. BİR KURNAZLIK DÜ-ŞÜNMELİYİZ!!!

...GİTTİKLERİ YOLU BİLSEM!
O İŞİ LUK YAPAR. ÖYLE DEĞİL Mİ LUK!
HEY-YA!
24

GİDECEĞİM, ÖĞRENECEĞİM VE GELECEĞİM...
İMZA: LUKÇUĞUNUZ.
LUK, KIZGIN KUMDA ZORLUK ÇEKMEDEN YÜRÜR...
BAK GÖRECEKSİN HEMEN DÖNECEK!
GERÇEKTEN DE..
AZ SONRA VAHA-DAYIZ!
HELE ŞÜKÜR ŞU ÇÖLDEN KURTULDUK!
TEMEM!
25

LUK DAHA İYİ DUYABİLMEK İÇİN SOKULUR.
DİKKAT EDİN YILAN! ZEHİRLİ OLABİLİR!!!
AYY! ŞU SÜRÜNGENLER-DEN NEFRET EDERİM. ONLARI NERDE GÖRSEM VURURUM!
NE VURUR-SUN BE, TAVUK MU?
UĞURSUZ YARATIK! SEN GÖRÜRSÜN ŞİMDİ. BEYNİNİ PATLATIRIM!
ENAYİ!
HA-HA-HA!
26

VAY CANINA! KUYRUĞUMU YAKTI!!
LUK GERİ DÖNER VE RAPORUNU YAZAR.
TAKİPİF VAHASINA DOĞRU GİDİYORLAR!
KIRIFF
BİR SANİYE BİLE KAYBETMEMELİYİZ... HADİ ÇOCUKLAR, ORAYA ONLARDAN ÖNCE VARALIM!
27

AZ SONRA KÜÇÜK ŞEYH İLE ADAMLARI VAHA'NIN YAKINLARINA GELİRLER...
OO... BURASI DOLMUŞ BİLE. HAA. BUNLAR SURİYE-DEN GELEN BİR HOKKABAZ TRUPUDUR. ŞEFLERİ PAMUH'TUR.
BİZE YARDIMI DOKUNUR.
PAMUH, SURİYELİ BİR ARTİST BOZUNTUSUDUR... DANSÖZ ŞEYLA VE ALEV YUTAN MAHMUT İLE ARABİSTAN PAZARLARINDA GÖSTERİ YAPARAK PARA KAZANMAKTADIRLAR.
GİDDE'DE BOL SEYİRCİ OLUR!
ANSIZIN.
SESİNİ ÇIKARMA GEBERTİRİM!
DURUN! PAMUHA KÖTÜLÜK ETMEYİN!
BENDE ALTIN FİLÂN YOOOK. BIRAKIN BENİ!
28

İÇİN RAHAT ETSİN PAMUH! BİZ SENDEN ALTIN ALMAĞA DEĞİL, AKSİNE VERMEĞE GELDİK!..
...KORKMA ONA KÖTÜLÜK EDECEK DEĞİLİZ. KÜÇÜK ŞEYHİN NAMUS SÖZÜNE GÜVENEBİLİRSİN!
NE KADAR CESUR! NE KADAR MAĞRUR?!
PAMUH! ADAMIN KAMASINI GÖRDÜN. ŞİMDİ DE ELİMDEKİ ŞU ALTIN TORBASINA BAK.... HANGİSİNİ İSTERSİN?!.
29

SEÇTİM BİLE, EMRET! KARŞILIĞINDA NE İSTİYORSUN?!
BANA SORSAYDI CANIMI VERMEĞE HAZIRDIM!..
AZ SONRA İBRAHİMİN KERVANI GELİR.
SELÂM SANA EY SOYLU EFENDİ!
YETER! KAFA ŞİŞİRME. BURASINI HEMEN BOŞALT BİZ YERLEŞECEĞİZ. HADİ SALLANMA!!..
VAY CANINA!
30

EY İBRAHİM! KIYMA BİZE!.. BURADAN ÇIKARSAK MAHVOLURUZ. HİÇ OLMAZSA KILIÇTAN GEÇİR SEVABA GİRERSİN!!..
BANA NE ? DEFOL BURADAN!
YA SEYDİ!...BİZİ BAĞIŞLARSAN, ÖNÜNDE GÖSTERİLER YAPAR SENİ EĞLENDİRİRİZ.
FENA DA OLMAZ AMA, BUNLAR HAZİNENİN KOKUSUNU ALIRLARSA HAYDUTLARA HABER VERİR BAŞIMIZA İŞ AÇARLAR.
HEY TANRININ SEVGİLİ KULU OCAĞINA DÜŞTÜK! BİZİ BAĞIŞLA...ŞARTLARININ HEPSİNİ YERİNE GETİRMEĞE HAZIRIZ.
PEKÂLÂ!.. AMA AYAĞINI DENK AL!!..
SENİ, VEYA ADAMLARINDAN BİRİNİ DEVELERİN ETRAFINDA DOLAŞIRKEN GÖRECEK OLURLARSA HEPİNİZİN KAFASINI UÇURURUM!

AKSAMA DOĞRU İBRAHİM SABIRSIZLANMAĞA BAŞLAR.
UĞURSUZ SOYTARI! HANİ TEMSİL VERECEKTİN, NERDE KALDIN?!
EFENDİMİZ...
...SİZLERE OLAĞANÜSTÜ BİR TEMSİL SUNMAKLA ŞEREF DUYARIM!
İLK OLARAK YILAN TERBİYECİSİ KOKO'YU SEYREDECEKSİNİZ.
HOOP!

DİKKAT!.. ELLERİMİN BOŞ OLDUĞUNU GÖRÜYORSUNUZ... ŞİMDİ SİHİRLİ FORMÜLÜ SÖYLEYECEĞİM. ABRA-KADABRA-PALİNPAPALE!
ELLERİMİN İKİSİ DE BOŞTU DEĞİLMİ?!.. ŞİMDİ AVUCUMDA BİR GÜL BİTECEK HOOOP!
HIYY!... GIRK!!.
33

VAY CANINA!.. FORMÜLÜ YANLIŞ SÖYLEMİŞİM. GÜL YERİNE KOSKOCA BİR BALON BİTTİ ELİMDE!
...ŞİMDİ DEĞERLİ DİNLEYİCİLER SİHİRLİ İPİMİ GÖRECEKLER...
İŞTE! NE SİHİRDİR NE KERAMET. BU OLAĞANÜSTÜ OLAYDA BİR TEK HİLE YOKTUR!
34

...TABİ İP'E TIRMANMAKTAN BAŞKA İŞİM KALMADI!
SAKIN YANLIŞLIKLA İPİ GEVŞETEN FORMÜLÜ SÖYLEMİYEYİM! TEPETAKLAK YUVARLANMAK İŞTEN BİLE DEĞİL!
BUDALA DEĞİLİM YA ?!.. "PARAKA PARİ TARA" DER MİYİM HİÇ ?!..
35

...EYVAH! YANDIK... AĞZIMDAN KAÇIRIVERDİM!!..
HAHAHAAAAAAA
AAYYY!
AMMA DA DANGALAK PATRONUM VARMIŞ!
36

ŞU SAHTEKÂRI AL KARŞIMDAN! ESASLI BİR ŞEY GÖSTERECEKSEN GÖSTER, YOKSA BEN GÖSTERİRİM!?
HAKLISINIZ! ŞEYLA, SIRA SENDE.
MERAK ETME KÜÇÜK ŞEYH!.. ÖYLE GÜZEL OYNAYACAĞIM Kİ GÖZLERİNİ BENDEN AYIRAMIYACAKLAR!!
SAĞ OL ŞEYLA! SÖZÜNDE DURUYORSUN!!
37

BU TARAFTAN ÇIKALIM! SIRA BİZDE!!
ÇOCUKLAR, DİKKAT ETMEZSEK, KENDİMİZDEN BAŞKA PAMUH İLE ŞEYLA'NIN DA BAŞINI DERDE SOKARIZ!. ÇOK DİKKATLI OLUN.
KÜÇÜK ŞEYH İLE ADAMLARI KERVANIN YANINA SESSİZCE SOKULURLAR... DEVELERLE HAZİNEYİ BİR KAÇ NÖBETÇİ BEKLEMEKTEDİR...
NE GÜZEL EĞLENİYORLAR ORADA!
HAİNLER! BİZ DE BURADA SABAHA KADAR KAKILIP NÖBET TUTACAĞIZ!
38

ÜZÜLME ASLANIM, BOŞ VER ! SENİ BİR GÜZEL UYUTAYIM DA SABAHA KADAR SIKILMA !
SEN DE UYU BAKALIM !
BUNLARI UZAĞA TAŞIYIN !.. BİZ DE ÖTEKİLERİN İCABINA BAKALIM !
O SIRADA LUK KUYRUĞUNU YAKAN ADAMI TANIR.... VE ONDAN ÖC ALMAK İSTER.
ETME-BULMA DÜNYASI DİMİ CANIM ? O BİZE TAŞLA, BİZ ONA ARMUT ATACAK DEĞİLİZ YA !..

...VE FELLÂHIN CEPHESİNE SÜZÜLÜR...
...EĞLENME SIRASI BENDE !
SIRTIMDA BİR ŞEYLER DOLAŞIYOR !?..
AYY.. AYY !.. AAAH... ORASI OLMAZ !.. AY FENA OLUYORUM !.
AH!
KÜT!

OH OLSUN!
ŞU İKİSİNDEN BAŞKA KALMADI!
ONLARI BANA BIRAK!
SIRADA BEN VARIM!.. ABRAKADABRA... ALİ BEN ALİ GALA-GALA
41

AAH!.
VAY CANINA! N'OLUYORUZ YAHU?!.
IMMMMG!
ABRAKADABRA!.. ALİ BEN ALİ DEDİK YA... SEN DE UYU BAKİİM!
42

Devamı Var

Vikingslere Karşı
Baster
No 2
ŞRAK!
EYVAH! GENE ROMATİZMA OLACAK!!
HERŞEYE RAĞMEN KURTULDU!
ŞARILLL!.. ŞURUUUL!..
AZ SONRA..
DID.. DIDID... DIDI-DIDI!..
BASTER! NE MACERAYA DALDIK BE.. NE OLACAK HALİMİZ BÖYLE ?!

...AAA.. PŞUU!
RÜZGÂR ÇIKTI. ATEŞ YAKIP KURUNALIM!
HAP.. ŞUUU!..
BIRR..DIDIDI! ÇABUK OL YAVRUM, İLİKLERİM DONDU!!
AZCIK SABRET BABA!
NASIL, İYİ GELDİ Mİ BABA ?!
NE İYİSİ BE ?! ATEŞİN DE HİÇ SICAK DEĞİL. DAHA BETER ÜŞÜYORUM!!

ATEŞ YANSIN KEBAP OLSUN! VİKİNGSLER HEP HARAB OLSUN!!
SAYIKLIYOR GALİBA?
YANMASIN!
HA ŞÖYLE YAVRUM! BİRAZ BİRAZ ETLERİM ISINMAĞA BAŞLADI!!
VIRRR
AAAAYY!!!
?

!?
TAK!
BİRAZ ISINDIN BABA. BİRAZ DA YERE ÇAKILDIN. HA! HA! HA!.. GÜL DALINDA GÜL OLDUN!!
UUUF! DALGA GEÇME DE KURTAR BENİ! YOKSA, MMMMIY..!
ISININCA ŞİŞMİŞSİN BABA.. BU KAZIKTAN KOLAY KOLAY SENİ ÇIKARABİLEMİYECEĞİM GALİBA?
BABA HOK, KAZIKTA KALINCA BASTER ONU ELİNE ALIP YÜRÜDÜ...

G-I-R-R-R...
VAZİYET KÖTÜ BABA! BUNA BİR ÇARE BULAMAZSAK ÖMRÜNÜN SONUNA KADAR KAZIKTA KALIRSIN!
BU KAZIK ÇOK FENA OTURDU. YAPIŞTIK SANKİ BİRBİRİMİZE.. ULAN OSTA POSTA! MEZARINDA SANA DA KAZIK ÇAKILSIN!!
HAA!... HAÄÄAA...
PŞU!
GART!
YUH BE! ELBİSELERİM PARÇALANDI. ÇIRILÇIPLAK KALDIM!
EYVAH, BABA! ÇOK AYIP. BİRİ GÖRÜR SE....
SABIRLI OLUN.. HEMEN GELİRİM!!
BEŞ DAKİKA ARA!
BİR KERE DAHA ÖZÜR DİLERİZ!
ŞİMDİ İŞİMİZE BAKALIM!
BİLİYORSUN BABA! BENİM TEK GAYEM; VİKİNGS'LERİN KÖKÜNÜ KAZIMAKDIR!
TABİ OĞLUM! AAAA! ŞURAYA BAK! ODUNCU "ZORDAL" DA BURADA.. GENE FİTİL GİBİ...
MERHABA ZORDAL!
KİM... O... DAL... KAL...

YANDIM ALLAH! AĞACIN BİRİ BANA MERHABA DEDİ !!
!?
AZ SONRA BASTER İLE BABA HOK KULÜBELERİNE VARDILAR.. AMA BASTER'İN KAFASI KARMAKARIŞIKTI....
VİKİNGS TANRISININ KEMİĞİNİ NE YAPIP YAPIP BULMALIYIZ!
HAKLISIN EVLÂT! AH, ONLARDAN İNTİKAMIMIZI BİR ALABİLSEK! HELE ŞU YENİ ÜNİFORMAMI DİKEYİM DE, GÖRÜRLER ONLAR!!
ALİMALLAH ONLARI, TEKER TEKER ÖLÜLERİNE KAVUŞTURACAĞIZ!!

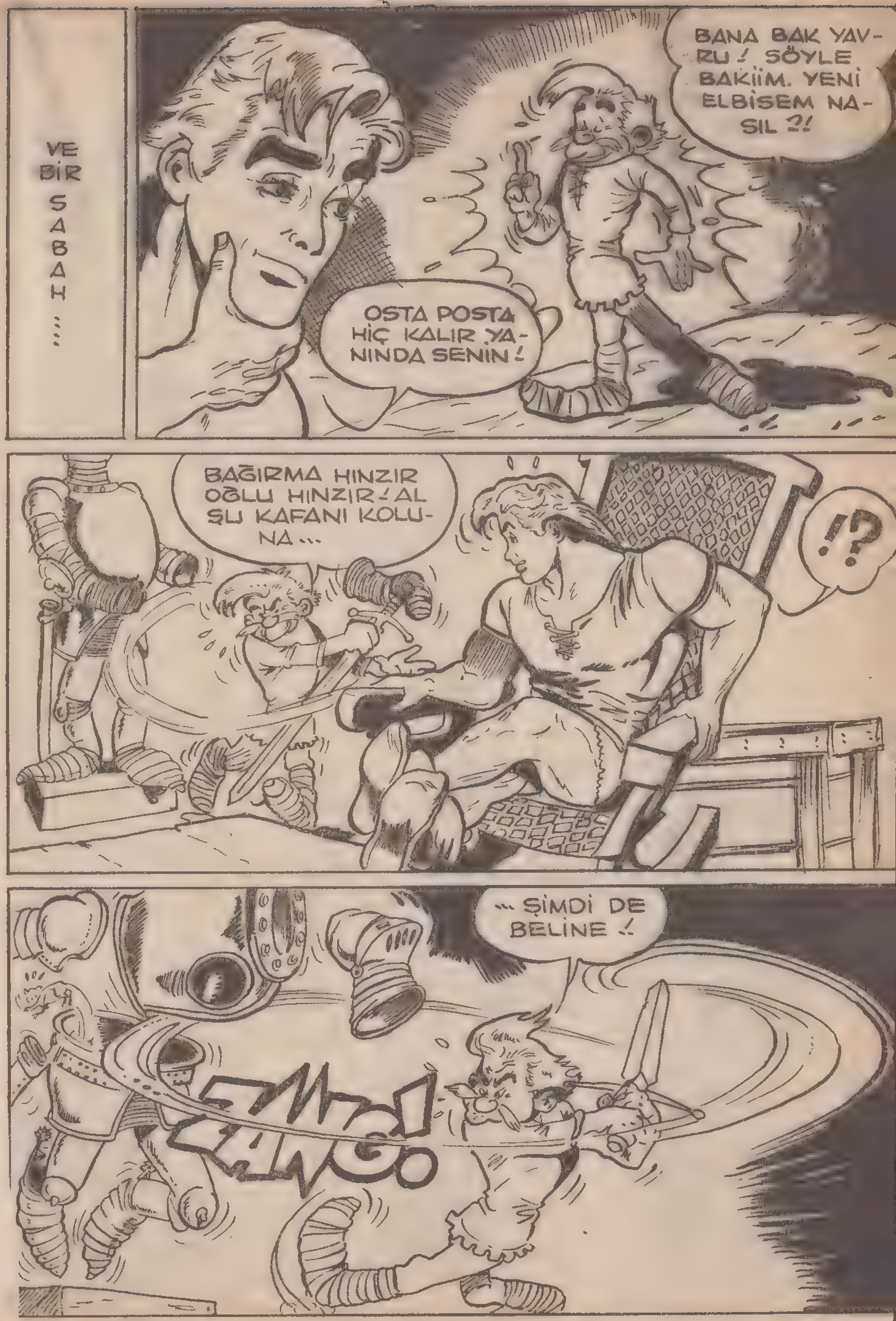
VE BİR SABAH ...
BANA BAK YAVRU! SÖYLE BAKİİM. YENİ ELBİSEM NASIL ?!
OSTA POSTA HİÇ KALIR YANINDA SENİN!
BAĞIRMA HINZIR OĞLU HINZIR! AL ŞU KAFANI KOLUNA...
!?
...ŞİMDİ DE BELİNE!
ZANG!

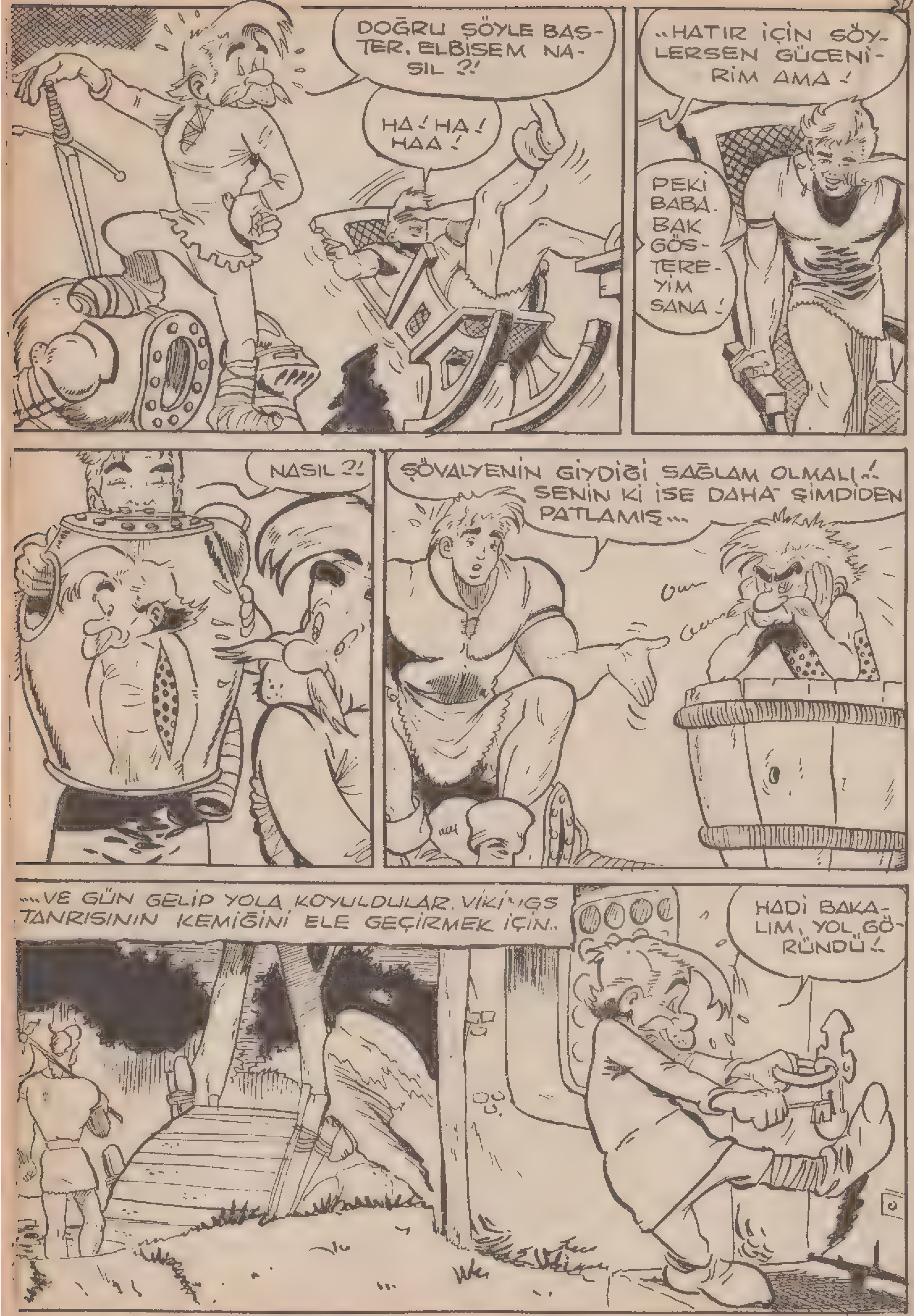
DOĞRU ŞÖYLE BAS-TER. ELBİSEM NA-SIL ?!
HA! HA! HAA!
..HATIR İÇİN SÖY-LERSEN GÜCENİ-RİM AMA!
PEKİ BABA. BAK GÖS-TERE-YİM SANA!
NASIL ?!
ŞÖVALYENİN GİYDİĞİ SAĞLAM OLMALI..! SENİN Kİ İSE DAHA ŞİMDİDEN PATLAMIŞ...
...VE GÜN GELİP YOLA KOYULDULAR. VİKİNGS TANRISININ KEMİĞİNİ ELE GEÇİRMEK İÇİN..
HADİ BAKA-LIM, YOL GÖ-RÜNDÜ!

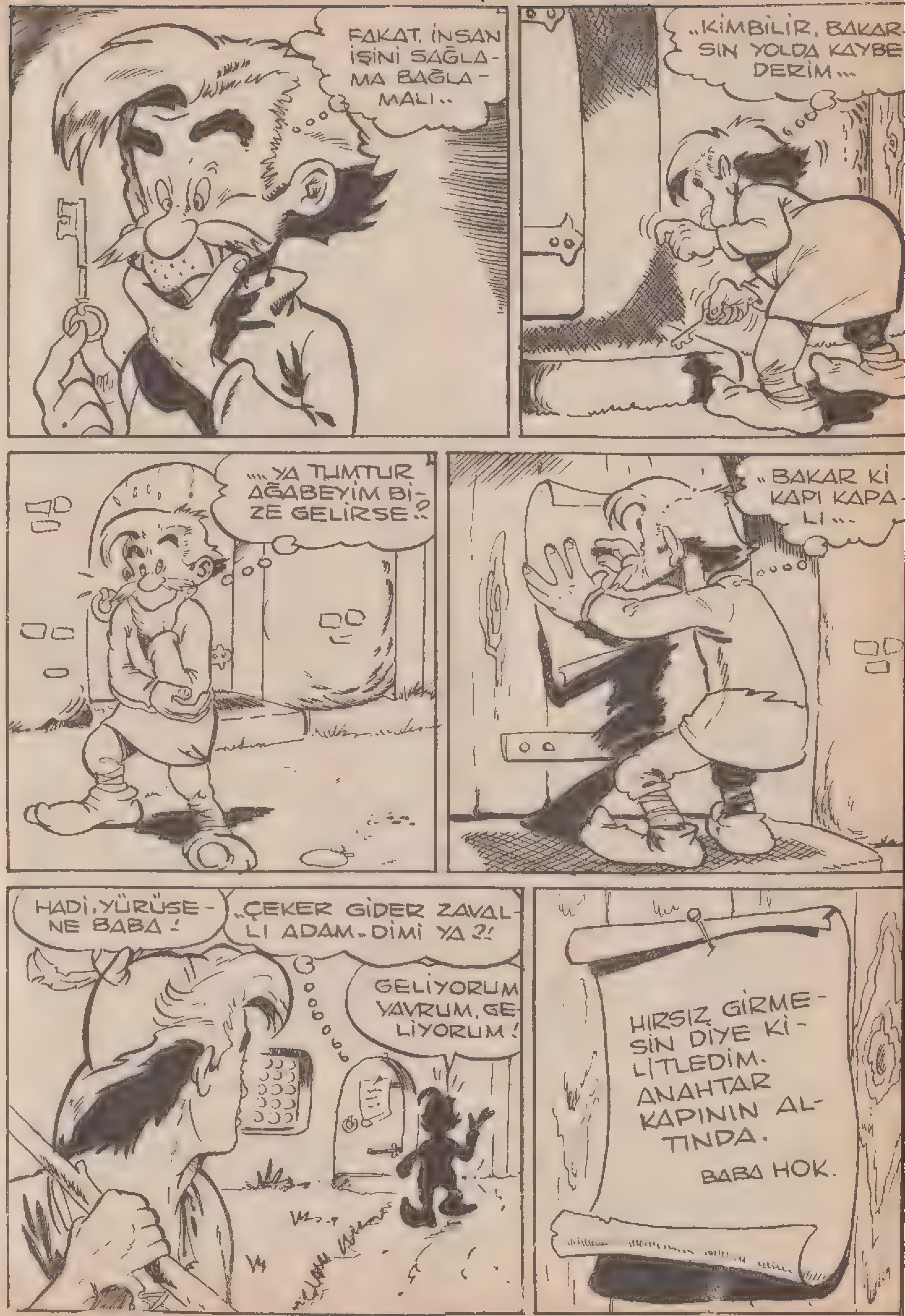
FAKAT, İNSAN İŞİNİ SAĞLA-MA BAĞLA-MALI..
..KİMBİLİR, BAKAR-SIN YOLDA KAYBE-DERİM...
...YA TUMTUR AĞABEYİM Bİ-ZE GELİRSE..?
..BAKAR Kİ KAPI KAPA-LI...
HADİ, YÜRÜSE-NE BABA!
..ÇEKER GİDER ZAVAL-LI ADAM..DİMİ YA ?!
GELİYORUM YAVRUM, GE-LİYORUM!
HIRSIZ GİRME-SİN DİYE Kİ-LİTLEDİM. ANAHTAR KAPININ AL-TINDA.
BABA HOK.

...KENDİ SEKİN ORMANLARINI BÖLGESİNİ BIRAKARAK YOLLARA DÜŞTÜLER, DERE TEPE DEMEYİP DURMADAN YÜRÜDÜLER...
...VE BİR AKŞAM GÜN BATARKEN VİKİNGS'LER KRALI KRAMİK'İN "ÇATKA" ADLI SARAYINA VARDILAR...
HEY BABAM HEY, ŞURAYA BAK!
İYİ GÜZEL AMA..

KÖPRÜLERİ KALDIRMIŞLAR. NASIL EDİP DE İÇERİ GİRMELİ ?!
HOP DEDİK EVLÂT! BU FASÜLYE HESABINA AKLIN ERMEZ SENİN. BU İŞİ BEN HALLEDERİM!
...SAKLAN SEN. ELMA DERSEM ÇIK, ARMUT DERSEM ÇIKMA! TAMAM MI ?!
TAMAM!
HEY! KİMSİNİZ ?!
İNDİRİN KÖPRÜLERİ ŞEHRE GİRECEĞİM!
KİMMİŞ BU NANE MOLLA, BİZE EMİR VERİYOR BACAKSIZ !?
ŞUNA BAK HELE. HIRSIZDIR OLSA OLSA, O BOYLA BAŞKA İŞ YAPAMAZ, BODUR MORUK!

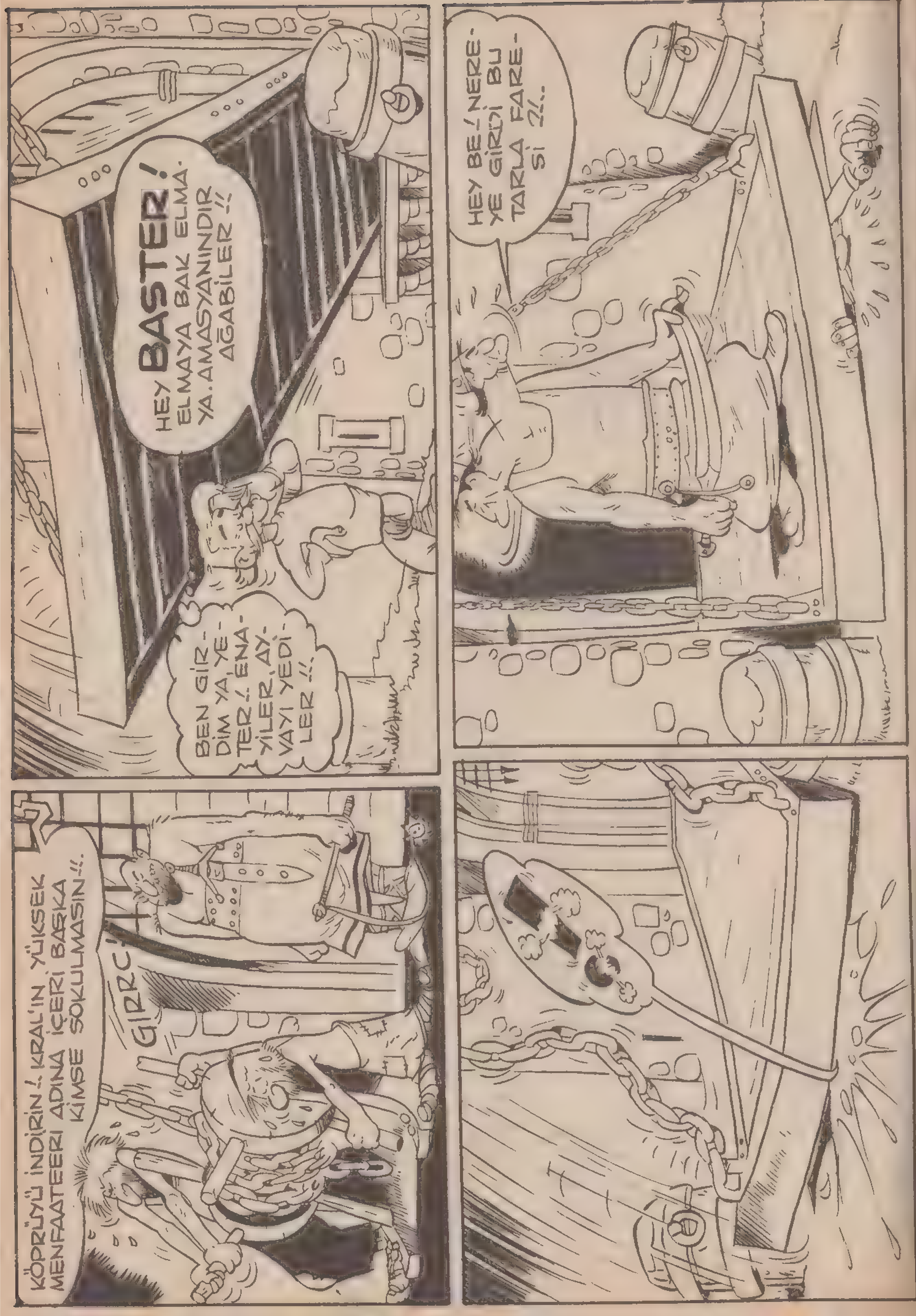
KÖPRÜYÜ İNDİRİN! KRAL'IN YÜKSEK MENFAATLERİ ADINA İÇERİ BAŞKA KİMSE SOKULMASIN!!
GIRRC
BEN GİR-DİM YA YE-TER! ENA-YİLER, AY-VAYI YEDİ-LER!!
HEY BASTER! ELMAYA BAK ELMA-YA. AMASYANINDIR AĞABİLER!!
HEY BE! NERE-YE GİRDİ BU TARLA FARE-Sİ ?!..

....BU ALÇAK KİRİŞİ KIRDI KIRMASINA AMA....
BİRAZ DAHA ÜSTÜMDE DURURSA ECDADIMA KAVUŞURUM!
KÖPRÜYÜ KALDIRIN!
iiiiiiiAA!
VAAAY! KEDİ CANLI OLDUĞU BELLİ ZATEN. AMA, BEN ONU..
..GEL BURAYA TAHTAKURUSU! SENİN KEMİKLERİN KÖPRÜ ALTINDA DÜZELMEDİYSE BEN DÜZELTİRİM!
YAPMAYIN CANIM! SİZİ SİNİRLENDİRECEK NE YAPTIM Kİ ?!

YAPMA, YAPMA! GIDIKLANIYO-RUM!
BİT, PİRE, KERTENKELE! GÖSTERİRİM BANA EMİR VERMEYİ!
KÜT!
İMDAAAT BASTER İMDAAAT!
SIK DİŞİNİ, GELİYORUM BABA!
PUFFF!
GÜM!
AÇILIN YOLDAN!

HERİFE KAFA TUTTUM DA ONDAN OLDU BU!!
BOŞVER BABA, OLANLARI UNUT! ŞİMDİ BU ALLAHIN BELÂSI ŞEHİRE BAŞKA BİR YOLDAN GİRMEYİ DENEYELİM!
TAMAM BABA BULDUM, BULDUM! GEL BENİMLE!!
BEN DE BULMUŞTUM AMA, KAYBETTİM!!
GÖRECEKSİN ŞÖVALYE BASTER'İ! KAPILAR ARDINA KADAR AÇILACAK!!
YETİŞ BABA HOK, ÇABUK OL!
GELDİM ANAM BABAM, GELDİM İŞTE!

DAYAN BABA.. SIKI BAĞLA!
ACELE ETME!
N'OLACAKMIŞ YANİ..AĞAÇLARI BAĞLAMAKLA, DAĞ KEÇİLERİ VİKİNGSLER ÜZÜLÜR MÜ ZANNEDİYORSUN ?!
ALAYI BIRAK BABA! UÇUŞA HAZIR DURUMDA BEKLİYORUM.. İPLERİ KESTİĞİN ANDA UÇUŞ BAŞLAYACAK!!
!?
YA BEN BURALARDA NE YAPARIM TEK BAŞIMA, KURDA KUŞA KARŞI EVLÂT ?!
ZATEN ÖNCE SEN GİDECEKSİN BABACIĞIM. GERİDE KALSAN AĞAÇLARI BÜKEMEZSİN Kİ..
BİR BÜLBÜL GİBİ RAHAT UÇABİLİRMİYİM Kİ! NE DERSİN EVLÂT !?.
ELBETTE BABA!

KENDİNİ RAHAT BIRAK!
ELVEDA BEBEĞİM!
DAĞLAR BENİM ÖNÜME DİKİLMEYİN! UZAKLARDAN GELİP UZAKLARA GİDİYORUM. KUŞ DEĞİLİM PERİYİM, PERİ!
DUR!.
PIRRRR!!!!

..BABA HOK İNİŞİNİ İYİ HESAPLAYAMADI.. İNİŞ TAKIMLARINI GEÇ AÇTI. BU YÜZDEN...
ROTAYI GÜNEŞE DOĞRU HESAPLAMALIYDIM !!
... BU SIRADA SARAY AHÇISI TADAN ÇORBA PİŞİRMEKTEYDİ....
DÜŞME ÇORBAYA, TADI KAÇAR !.
SLUP!
ÇORBADA HAYIR YOK. MORUK ÖLMESE DE HEPSİNİ ONA İÇİRSEK !
?
N'OLUYOR BURADA ?!
BİR BODUR MORUK DADANDI, HER YERE GİRİP ÇIKIYOR !!

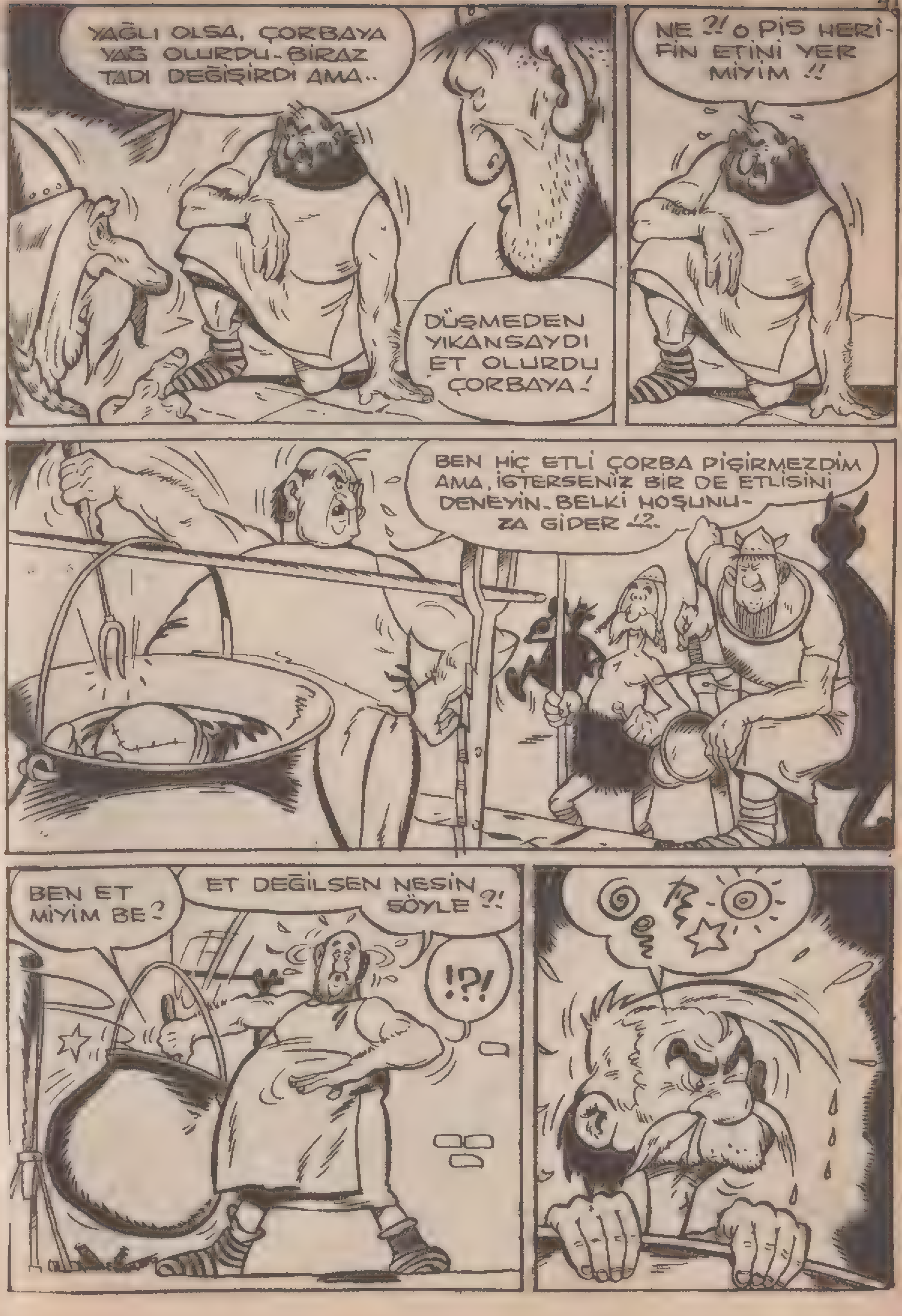
YAĞLI OLSA, ÇORBAYA YAĞ OLURDU.. BİRAZ TADI DEĞİŞİRDİ AMA..
DÜŞMEDEN YIKANSAYDI ET OLURDU ÇORBAYA !
NE ?! O PİS HERİFİN ETİNİ YER MİYİM !!
BEN HİÇ ETLİ ÇORBA PİŞİRMEZDİM AMA, İSTERSENİZ BİR DE ETLİSİNİ DENEYİN.. BELKİ HOŞUNUZA GİDER !?
BEN ET MİYİM BE ?
ET DEĞİLSEN NESİN SÖYLE ?!
!?!

BUNUN ETİNDEN NE ÇIKAR !?!
ONU BİR TON KOK KÖMÜRÜ KAYNATAMAZ.. TAZECİK DİRRR...
EYVAH HAPI YUTTUK! !!?
ÇORBAYA ET KOYMAZDINIZ, BUNU TANRI GÖNDERDİ. VIKINGSLERE İYİLİK OLSUN DİYE.. HEMEN ONU..
DOĞRUYU SÖYLEDİN FIRÇACI !.
...KAÇMA SERSEM, DUR!
....BU SIRADA BASTER, AĞAÇTAN AYRILIP YOLA ÇIKMIŞTI BİLE....
VAY CANINA! BU KİM ?!

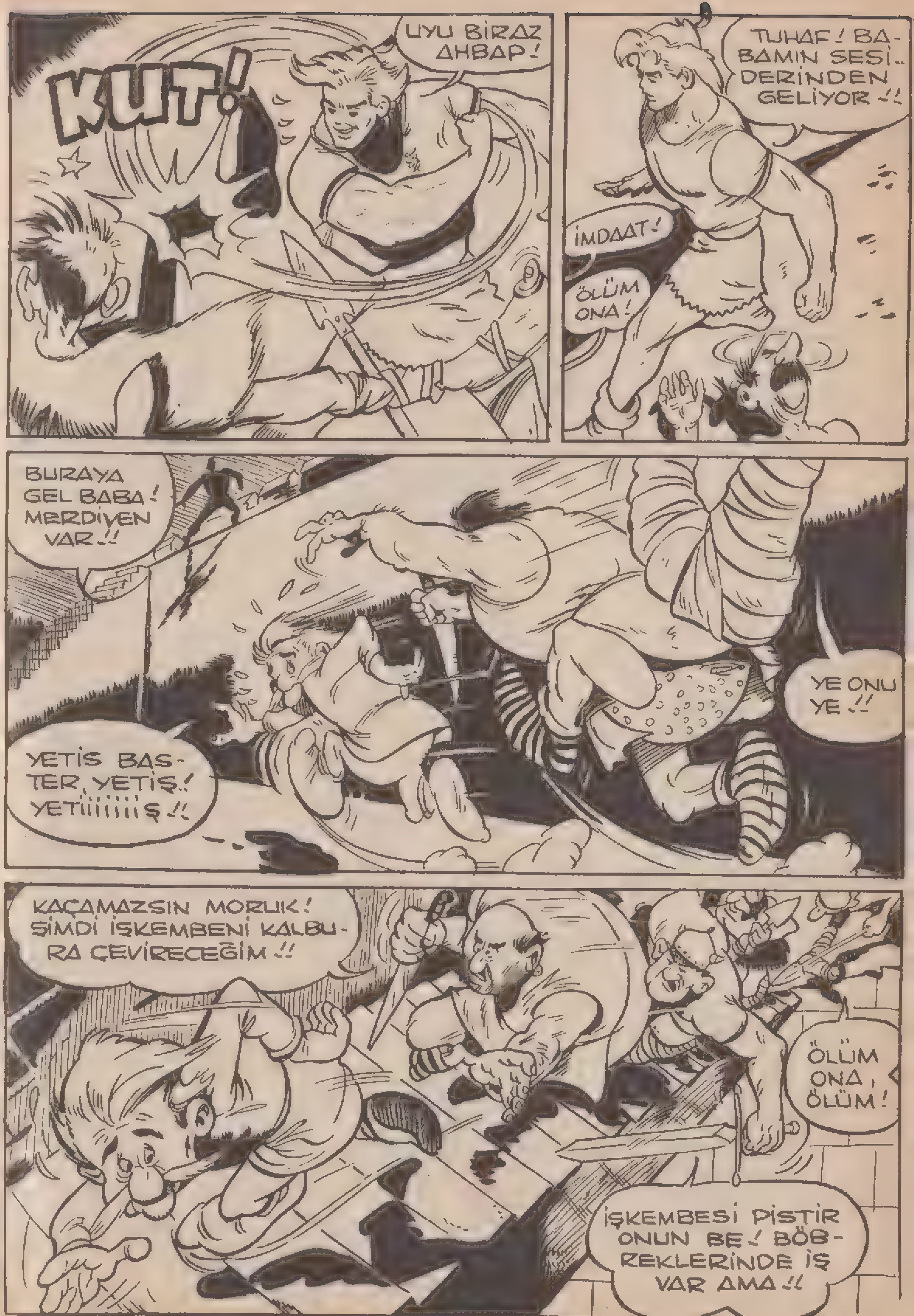
KUT!
UYU BİRAZ AHBAP!
TUHAF! BABAMIN SESİ.. DERİNDEN GELİYOR !!
İMDAAT!
ÖLÜM ONA!
BURAYA GEL BABA! MERDİVEN VAR!!
YETİS BASTER, YETİŞ! YETİiiiiiiŞ !!
YE ONU YE !!
KAÇAMAZSIN MORUK! ŞİMDİ İŞKEMBENİ KALBURA ÇEVİRECEĞİM !!
ÖLÜM ONA, ÖLÜM!
İŞKEMBESİ PİSTİR ONUN BE! BÖBREKLERİNDE İŞ VAR AMA !!

BURAYA GEL BA-BA, BURAYA GEL! MERDİVENLER BURADADIR !.
EĞ BAŞINI BABA !
AAH!
YAĞMUR MU YAĞACAK NE ?. ALÇAK-TAN UÇUYOR-LAR !!?
BIRAKIN BENİ !
NE İTİYORSUN BE
YÜKLEN-MESENE
HA..ŞEY..YANİ-YO..YOOOOO !. ONU BEN..
YATIN! ZELZELE-DE AYAK-TA DUR-MAK TEH-LİKELİDİR

VAR OLSUN SENİ DOĞOOORAN ANA
YAŞA YAVRUM ELİNE SAĞ-LIK !!
ÇABUK ŞU YANDAKİ MER-DİVENDEN İNİP YOL'A VARALIM BABA !
UFAK BİR ÇAR-PIŞMADAN SON-RA GİZLİ YOLU BULAN BASTER, HIZLA İLERLE-MEĞE ÇALIŞIR-KEN, BABA HOK YORGUNLUKTAN SALLANARAK ONU TAKİP EDİ-YORDU....
YAVAŞ OL BASTER! YÜRE-ĞİM AĞ-ZIMA GELDİ!
FAKAT..
DURUN! BURADAN GEÇİLMEZ!
HA !. ŞEY.. ŞEY !..
ŞEY.. ŞEY.. NEDİR YANİ ?! SÖY-LE EVLÂT! ŞEY.. ŞEY..

GEÇMEK YASAK DEDİM YA! SAĞIR MISINIZ ?!
GEÇMEK Mİ ?!
BEN BİR ŞEY DUYMADIM Kİ BEY BABA.. HEMEN BOZULMA!
GEÇMEK YASAK! GEÇMEK DİYE BİR LÂF VAR. TAMAM MI ?!. DÜDÜK!
HAA SAHİ! GEÇMEK DİYE BİRİ VAR, EVET!
UUFF! BU NE YARMAYMIŞ BE !?
SİZLER DANGALAK MISINIZ BE ?! HADİ, BASIN BAKİM! ENSENİZİ GÖREYİM, YOKSA..
?
?!?
YUTMADI DE, GARC 1RA ETTİ E Yİ! YARMA, YARMAA !!

SAĞ OL CANIM, SAĞ OL ASLANIM!
YAŞŞA, KAHRAMAN ASKER!
GEVEZELİK ETMEYİN HADİ! YAĞCILIĞA LÜZUM YOK.. ŞU GEÇMEK KELİMESİNİN MANASINI DA ÖĞRENİN EMİ!
GÖRDÜN MÜ EVLÂT ?! HERİF..
İYİ YA BABA.. BAŞKA BİRİSİ OLSAYDI ALIRDI PAÇAMIZI AŞAĞI.. DİMİ YA DİMİ.. HE-HE-HEE!.
ONU UNUTALIM ŞİMDİ. BAK ŞURADA BİR HAN VAR. GİRİP YATALIM!
DERVİŞAĞANIN ÖKÜZÜ BAKAR İKİ GÖZÜ.. PÖF.
DALGAYA BAK.. İÇERDE KİMSE YOK GALİBA ?!
HIZLI VUR, SA-
DUYMAZLAR !!?

UYKUYA MI DALMIŞLAR, NEDİR ?!
DUM DUM!
DAHA HIZLI VUR DA UYANSINLAR. BİZE NE ?!
YAŞŞA BE ! BU MAYMUN UYUMAMIŞ !!
SLAP!
O DA NESİ.
VAY CANINA BE ! HER TARAF VİKİNGS'LERLE DOLU. KI-ZI-YO-RUM ARTIK !!
BOZULMA BABA. BİR KOLAYINI BULURUZ!
DUR BAKALIM.. ŞÖYLE GERİLEYİP GERİLEYİP DE KAPIYA HIZLA BİR BABA HOK ÇARPINCA ....
DİKKAAAT !.

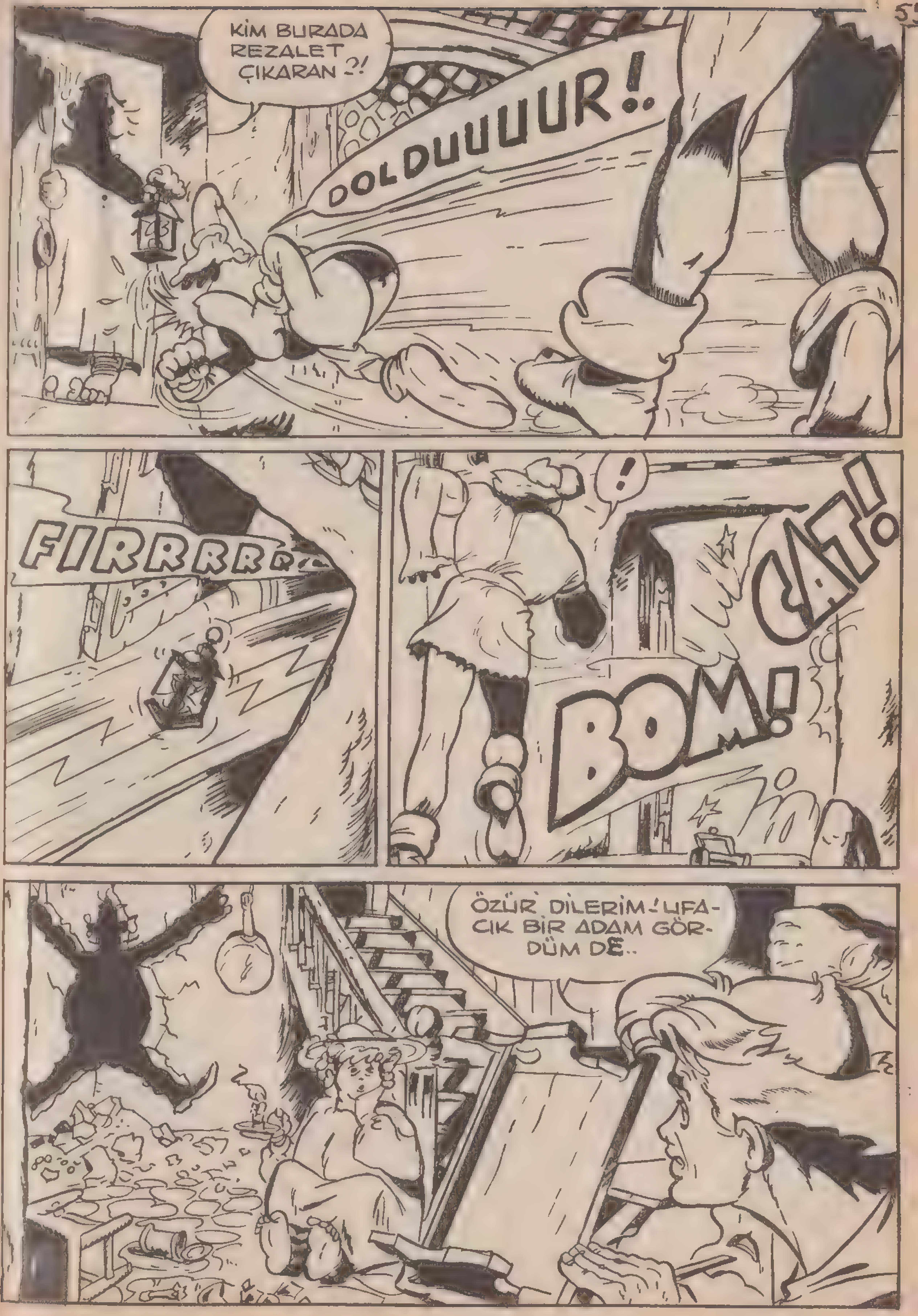
KİM BURADA REZALET ÇIKARAN ?!
DOLDUUUUUR !.
FIRRRRR
!
CAT!
BOM!
ÖZÜR DİLERİM! UFACIK BİR ADAM GÖRDÜM DE..

HAYIR! O DEĞİL. O BİZDENDİR!!
HADİ BABA. GİT KENDİNE BİR ODA AYIR!
KAHRAMANLARIMIZ YORGUNDULAR.. HANDAN ATILMIŞLARDI. VE ERTESİ GÜN....
NE DERSİN BABA?! BİZİM BİRAZ KONFORUMUZ EKSİK.. FAKAT GENE DE İYİ KESTİRDİK..
İYİ KEŞFETTİN EVLAT! ALDIRMAAA.! HAVA GÜZEL. BUNDAN İYİSİ DE CAN SAĞLIĞI!!

ONU BUNU BIRAK DA, SÖYLE ŞİMDİ NE YAPACAĞIZ EVLÂT?!
VALLAHİ BU İŞ HİÇ DE KOLAY DEĞİLMİŞ BABA!
BUNLAR DA KİM.. NEREYE GİDİYORLAR ACABA?!
?
CİM! BOM!
NE BİÇİM YARATIK BUNLAR YAHU?!
KİM BUNLAR ACABA AHBAP?!
PRENS ŞAP-ŞAP-ŞUP'UN ADAMLARI. VİKİNGS'LER KRALININ...
...KIZININ DÜĞÜNÜNE GELİYORLAR.. ÇOK UZAKLARDAN.! BU AKŞAM PRENS ŞAP-ŞAP-ŞUP, KRALA HEDİYELER SUNACAK..
BU AKŞAM HA?

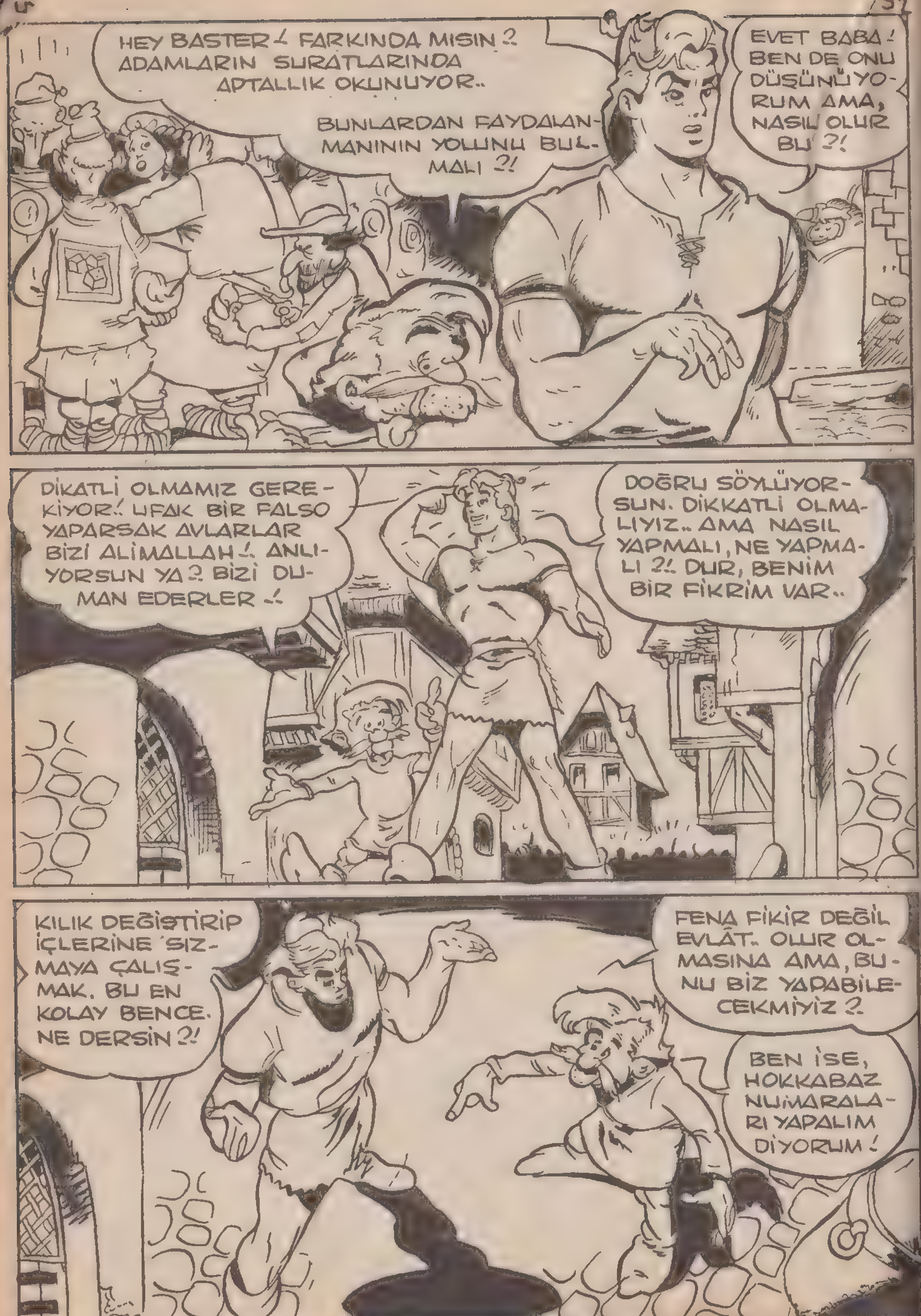
HEY BASTER! FARKINDA MISIN? ADAMLARIN SURATLARINDA APTALLIK OKUNUYOR..
BUNLARDAN FAYDALANMANININ YOLUNU BULMALI ?!
EVET BABA! BEN DE ONU DÜŞÜNÜYORUM AMA, NASIL OLUR BU ?!
DİKATLİ OLMAMIZ GEREKİYOR! UFAK BİR FALSO YAPARSAK AVLARLAR BİZİ ALİMALLAH! ANLIYORSUN YA? BİZİ DUMAN EDERLER!
DOĞRU SÖYLÜYORSUN. DİKKATLİ OLMALIYIZ.. AMA NASIL YAPMALI, NE YAPMALI ?! DUR, BENİM BİR FİKRİM VAR..
KILIK DEĞİŞTİRİP İÇLERİNE SIZMAYA ÇALIŞMAK. BU EN KOLAY BENCE. NE DERSİN ?!
FENA FİKİR DEĞİL EVLÂT.. OLUR OLMASINA AMA, BUNU BİZ YAPABİLECEKMİYİZ ?
BEN İSE, HOKKABAZ NUMARALARI YAPALIM DİYORUM!

BABA HOK'UN SÖYLEDİĞİNE PEK DE İNANMIŞ OLMAYAN BASTER, YENİDEN DÜŞÜNCELERE DALDI.. LÂF OLSUN DİYE BABA HOK'A SORDU...
HOKKABAZLIK DEDİN DİMİ BABA? FAKAT BUNU NASIL YAPARIZ ?!
HA, HA, HA! SEN BU İŞİ BANA BIRAK EVLÂT! BEN DE BİR ABRA KADABRA YIM!
?!
HOKKABAZLIĞIMA DİYECEK YOKTUR.. BAK GÖRÜRSÜN! ŞÖYLE. BİR... İKİ...
CUVALLARSA ?!
HEEY, ZIPPIR MORUK! YUMURTALARIMI BIRAK! BIRAK DİYORUM!!
HOP-PA! 3-4-5-6-7-8-9....
DEVAMI VAR...

GEÇEBİLİRSİNİZ. HAKİKİ SİHİRBAZLARSINIZ. BU. KONTROLUN SEBEBİ ŞUDUR: BİR GOT SÜRÜSÜ SINIRI GEÇMİŞ VE BU BÖLGEDE GÖRÜNMÜŞ.
İHH HAA!
SESSİZ YÜRÜYÜN HAYDİ MARŞ
SENİNLE GELMEKTE HAKLIYMIŞIZ HÖKUSFOKUS. BURALARDA BARBARLAR DOLAŞIYORMUŞ.
YOO, ROMALILARLA BARBARLAR ARASINDAKİ SAVAŞ BİZİ İLGİLENDİRMEZ.
KARNUTLAR ORMANI SİHİRBAZ OLMAYANLAR GİREMEZ.
OH! İŞTE GELDİK.

GÜZEL BURDA TOPLANTININ SONUNU BEKLERİZ.
OLUR.
YARIŞMALARDA İYİ ŞANSLAR.
ACABA BARBARLAR BU BÖLGEYE NE YAPMAĞA GELİYORLAR.
AV İÇİNDİR BURASI YABAN DOMUZU DOLUDUR.
ORMANI
VE BİRAZ ÖTEDE
ARKADAŞLAR GÖREVİMİZİN AMACINI BİLİYORSUNUZ.

EN İYİ GALYA SİHİRBAZINI YAKALAMAK. ONU SINIRIN ÖTESİNE GEÇİRECEĞİZ. ORADA BÜYÜ YARDIMIYLA GALYAYI VE ROMAYI ELE GEÇİRMEĞE ÇALIŞACAĞIZ.
VİZİGOTLARIN, OSTROGOTLARIN, KISACASI GOTLARIN ZAFERİ İÇİN.
YAŞASIN ŞEFİMİZ ŞİŞKORİK.
SUSUN. ÇEVREYİ GÖZETLİYELİM. VE YARIŞMAYI KAZANACAK SİHİRBAZI ESİR EDELİM.
BİLİYORSUN, YETMİŞLİKS, YILIN EN İYİ SİHİRBAZI YARIŞMASINI KAZANACAĞIMDAN EMİNİM.

KARNUTLAR ORMANI SİHİRBAZLARLA DOLDU. NEŞELİ BİR TOPLANTIYDI BU.
HER MEŞE AĞACINDA ÖKSE OTU TOPLIYAN SİHİRBAZLAR VARDI.
EEEEE EEEEH! YAVAŞ OL BİRAZ
ÇİT
ÇİT
TCHAC!
ÇİT

HERKES KENDİNİ ÖĞÜYORDU.
EVET DOSTUM, ŞU KAMAYI PEKÖZEL SURETTE YAPTIRDIM.
O ZAMAN DOSTUM, ADAMI HEMEN KAYA YAPTIM.
BİRBİRLERİNE ÇEŞİTLİ ŞAKALAR YAPIYORLARDI
LÂFINI BALLA KESTİM.
BİR PARMAK DA BİZ ALALIM.
NEŞEMİZİ BULALIM.
YILDA BİR KEYF EDELİM.
NİHAYET ZİYAFETTEN SONRA.
SUSUN KARDEŞLER SUSUN.
DANG DANG DANG DANG DANG
SİHİRBAZ KARDEŞLERİM, YARIŞMAYA BAŞLIYORUZ. BU BİZE YENİ TEKNİKLER ÖĞRETECEK EN İYİ SİHİRBAZI SEÇMEMİZE İMKÂN VERECEK.
SİHİRBAZLAR BÜYÜLÜ İLÂÇLARINI HAZIRLAMAĞA BAŞLARLAR.

HIRSLI GÖZLER ONLARI SÜZÜYORDU.
İŞTE İLGİ ÇEKİCİ AN GELDİ
İLK ADAY SİHİRBAZ, BODURİKS
İLÂCIMDAN BİRAZ DÖKÜYORUM VE...
ŞAK ŞAK ŞAK
...MEVSİMSİZ HARİKA ÇİÇEKLER ÇIKARIYORUM.
ŞAK ŞAK
ÇOK GÜZEL.
ŞAK ŞAK ŞAK
ŞAK ŞAK ŞAK
ŞAK ŞAK ŞAK
NEFİS!
ŞAK ŞAK

DUR! SERSEM.
ŞAK ŞAK ŞAK
İNSAN BARBAR DA OLSA ÇİÇEKLERİ SEVER. DİMİ YA?
HIMM
İKİNCİ ADAY SİHİRBAZ BAROMETRİKS.
HAVAYA BİR AVUÇ TOZ ATIYORUM...
...VE YAĞMUR YAĞDIRIYORUM,
BUVURR
ÇOK EĞLENCELİ
MEVSİMLER YOK ARTIK.
TCHOOUM

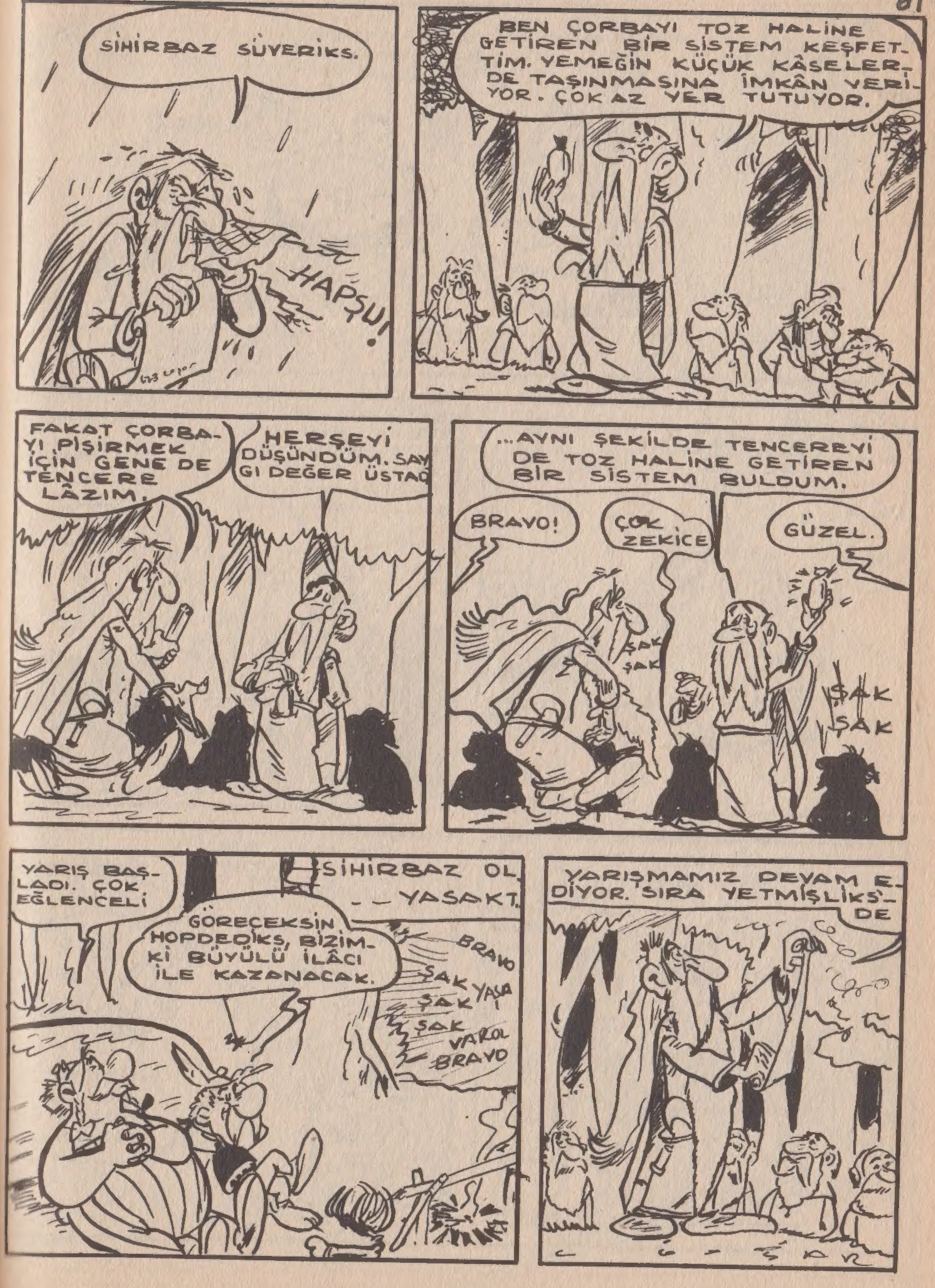
SİHİRBAZ SÜVERİKS.
HAPŞU!
BEN ÇORBAYI TOZ HALİNE GETİREN BİR SİSTEM KEŞFETTİM. YEMEĞİN KÜÇÜK KÂSELERDE TAŞINMASINA İMKÂN VERİYOR. ÇOK AZ YER TUTUYOR.
FAKAT ÇORBAYI PİŞİRMEK İÇİN GENE DE TENCERE LÂZIM.
HERŞEYİ DÜŞÜNDÜM. SAYGI DEĞER ÜSTAD
...AYNI ŞEKİLDE TENCEREYİ DE TOZ HALİNE GETİREN BİR SİSTEM BULDUM.
BRAVO!
ÇOK ZEKİCE
GÜZEL.
ŞAK ŞAK
ŞAK ŞAK
YARIŞ BAŞLADI. ÇOK EĞLENCELİ
SİHİRBAZ OL.. ..YASAKT..
GÖRECEKSİN HOPDEDİKS, BİZİMKİ BÜYÜLÜ İLÂCI İLE KAZANACAK.
BRAVO
ŞAK YAŞA
ŞAK
ŞAK VAROL
BRAVO
YARIŞMAMIZ DEVAM EDİYOR. SIRA YETMİŞLİKS'DE

BEN İNSANI ACI DUYMAZ HALE GETİREN BİR İLÂÇ KEŞFETTİM.. BAKINIZ..
CIZIRR!!
LIK LIK LIK.
HAŞLANMIŞ SEBZELERİ KIZGIN YAĞDAN ELLERİM YANMADAN ALIYORUM.
ÇOK PRATİK
HAYRET.
ŞAK ŞAK ŞAK ŞAK ŞAK
VE SON ADAYIMIZ SİHİRBAZ HOKUS FOKUS.
İÇENE İNSANÜSTÜ BİR KUVVET VEREN BÜYÜLÜ İLÂCIMI TAKDİM EDERİM.
ÇOK YAŞLI BİR SİHİRBAZIN YARDIMI LÂZIM.
BEN EN YAŞLI SİHİRBAZIM.

İÇ VE GİT BİR MEŞEYİ KÖKÜNDEN SÖK BAKALIM.
ŞUNU?
AAAAY
OLUR ŞEY DEĞİL.
ÇATIRR
HEY! BİZ PALAMUT TOPLUYORDUK.
SENİN İLÂCINDAN BAHSEDİLDİĞİNİ DUYMUŞTUM. FAKAT BÖYLE OLDUĞUNU ZANNETMİYORDUM.
BİTTİ Mİ BENİM İŞİM.
HURRA O KAZANDI...!

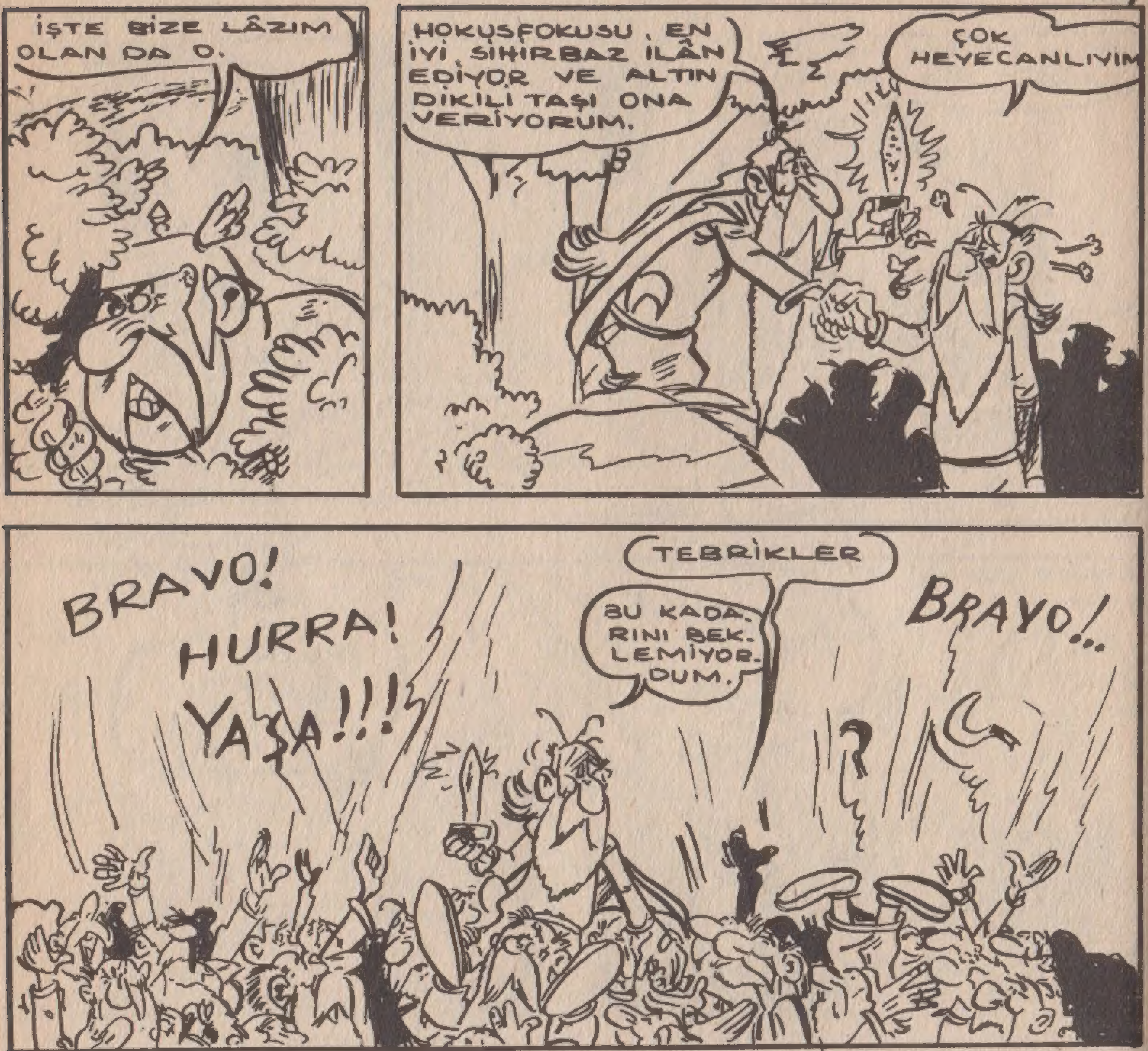
İŞTE BİZE LÂZIM OLAN DA O.
HOKUSFOKUSU, EN İYİ SİHIRBAZ İLÂN EDİYOR VE ALTIN DİKİLİ TAŞI ONA VERİYORUM.
ÇOK HEYECANLIYIM
BRAVO!
HURRA!
YAŞA!!!
BU KADA-RINI BEK-LEMİYOR-DUM.
TEBRİKLER
BRAVO!..
TOPLANTI BİTTİ HOKUSFOKUS. İSTER-SEN BİRLİKTE Gİ-DELİM.
MEMNUNİYETLE YETMİŞLİKS GİDİP EŞYAMI ALAYIM.
EN İYİSİ BEN!
EN İYİSİ BEN!
EN İYİSİ BEN!

Devamı Var

BÜCÜR CİLTLERİ ÇIKTI !

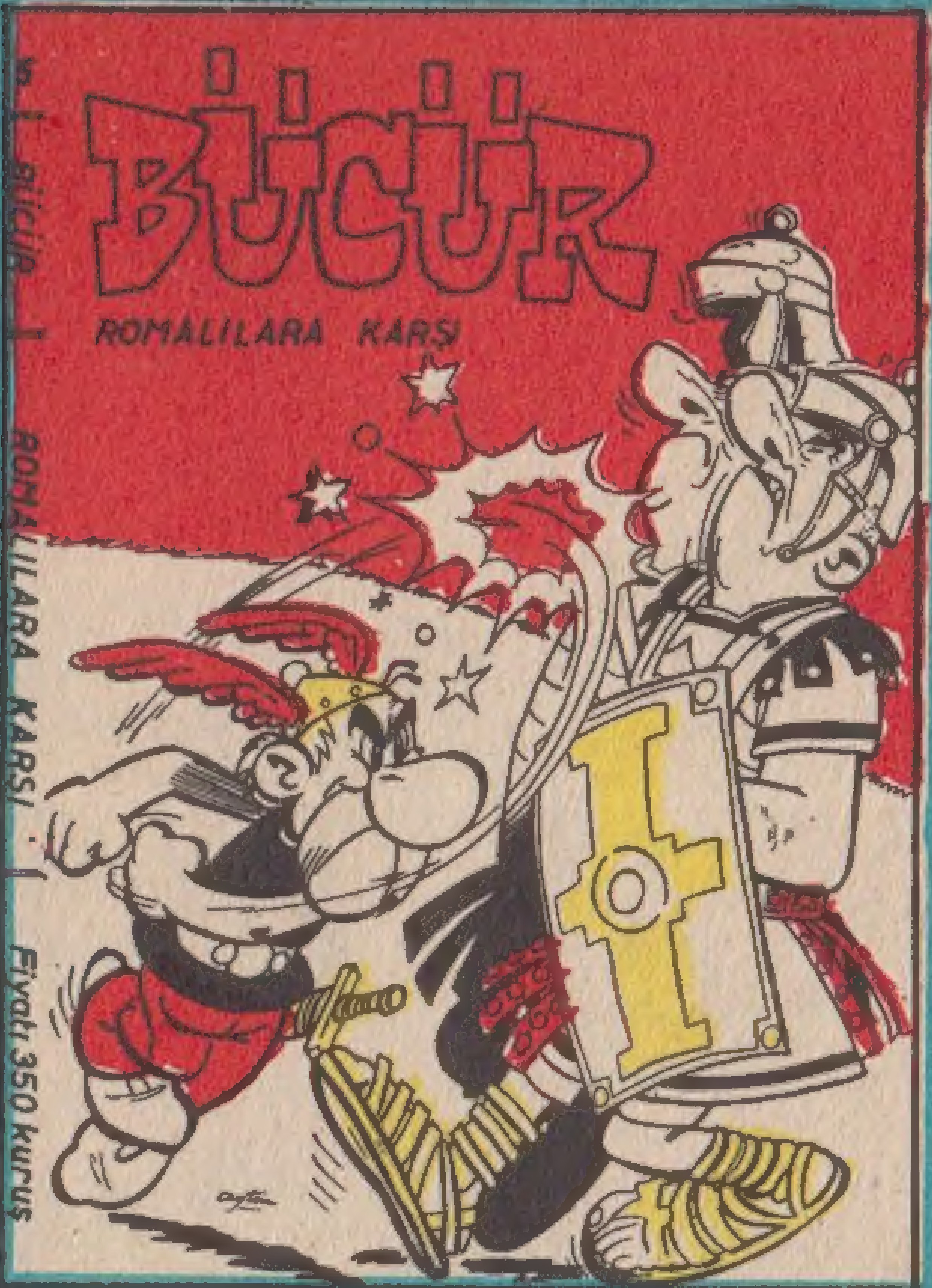

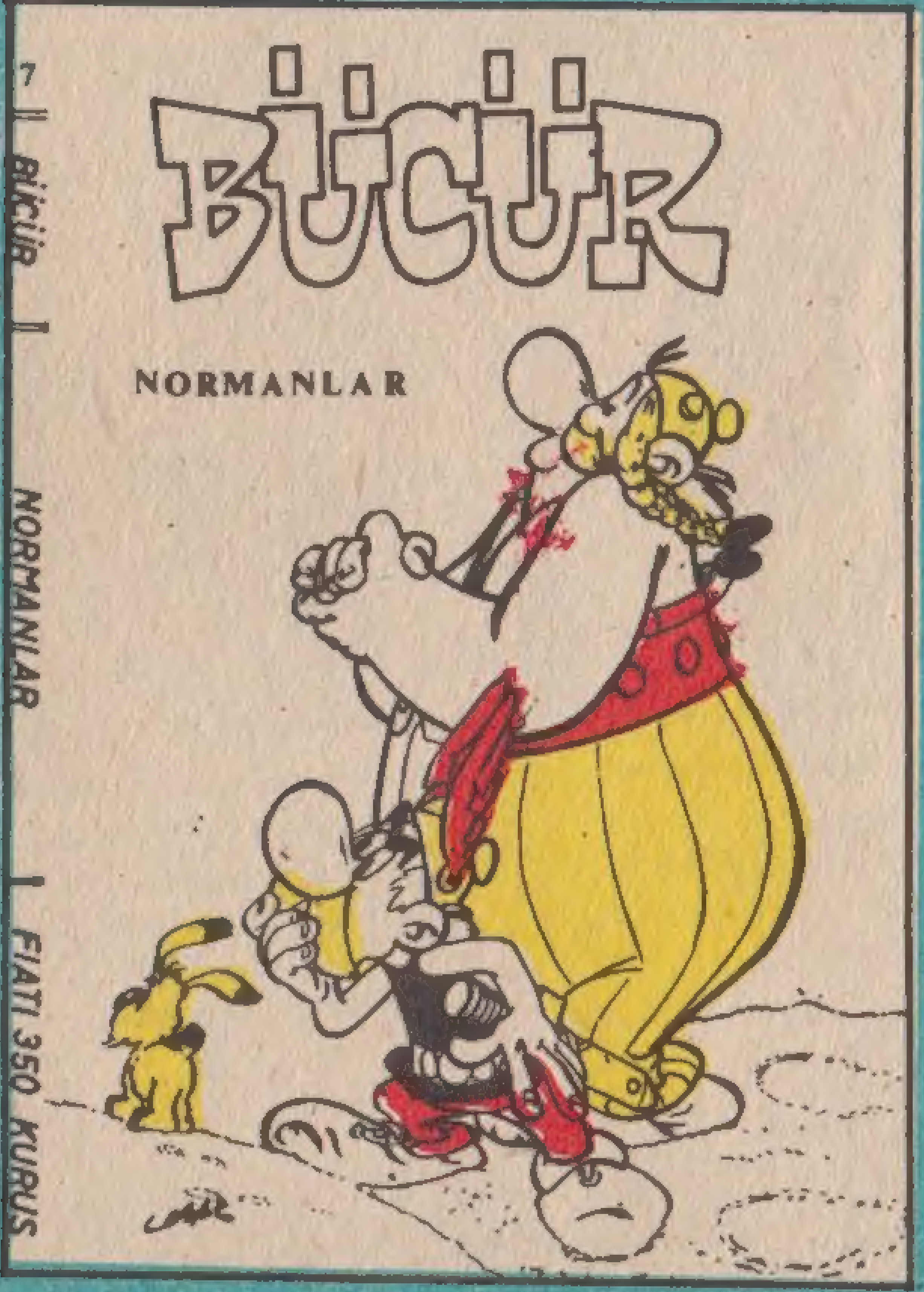

FİATI 350 KURUŞ

Bu Ciltlerin Toptan Satış Yeri:

Serdar Yayınları: Ankara Cadd. Vilayet Karşısı No37/A İSTANBUL

Baskı Tarihi: 28-5-1968

ACAR: Haftalık mecmua-Salı günleri çıkar-Sahibi: Şarika Şilliler Mesul müdür-Reşat İleri-Adres-Ankara Caddesi 37/a ISTANBUL. Basıldığı yer: Duran Ofset Basımevi-Genel Dağıtım: Coşar O.Şilliler	ÖZEL SAYI 2